

PLANTA DE DEMOLIÇÃO  
ESC: 1/100

DEMOLIR

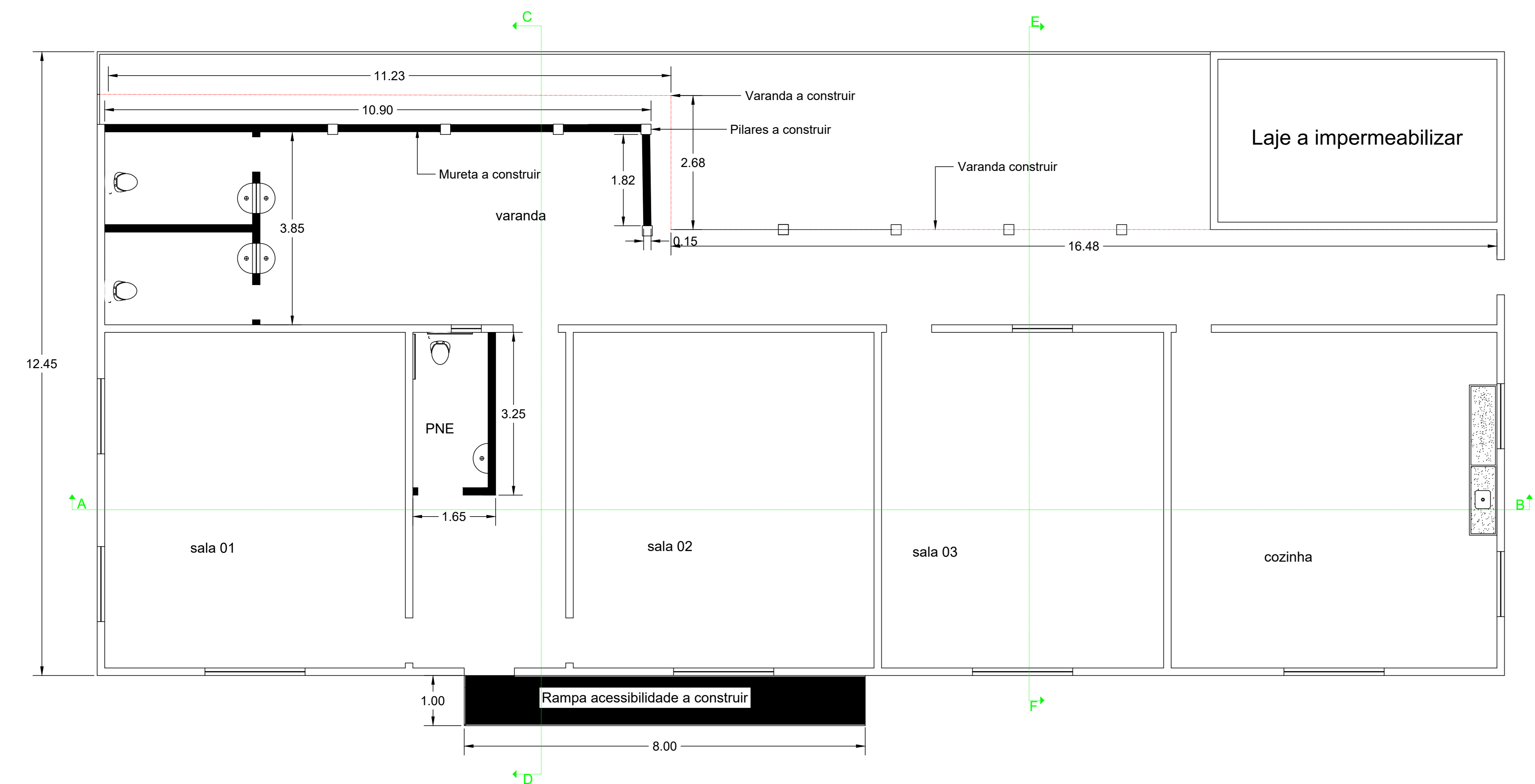

PLANTA DE CONSTRUÇÃO  
ESC: 1/100

CONSTRUIR

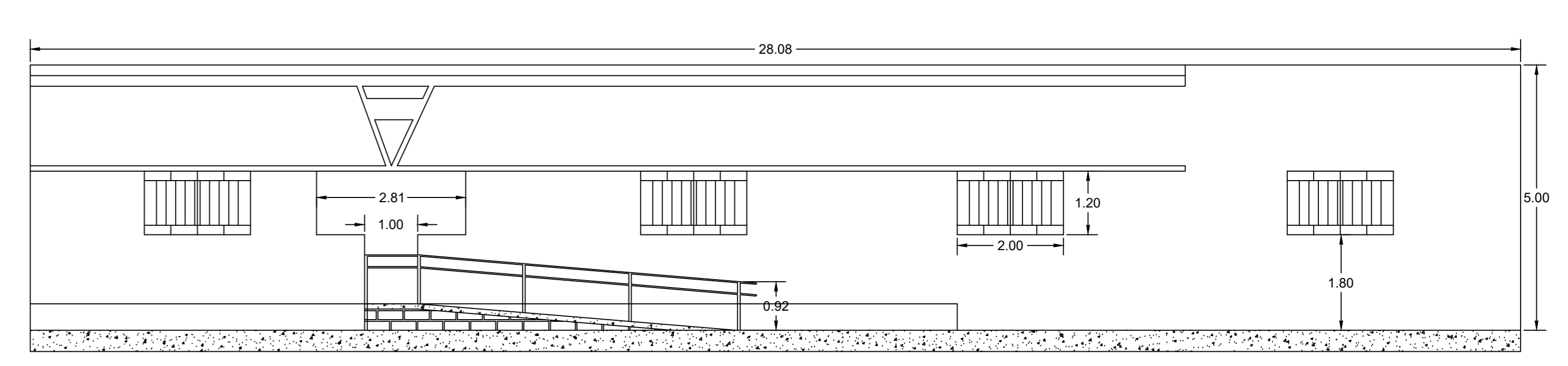

FACHADA  
ESC: 1/100

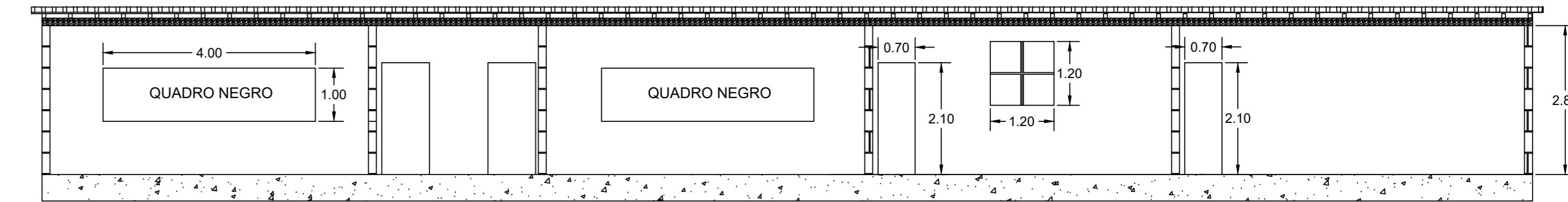

CORTE A/B  
ESC: 1/100

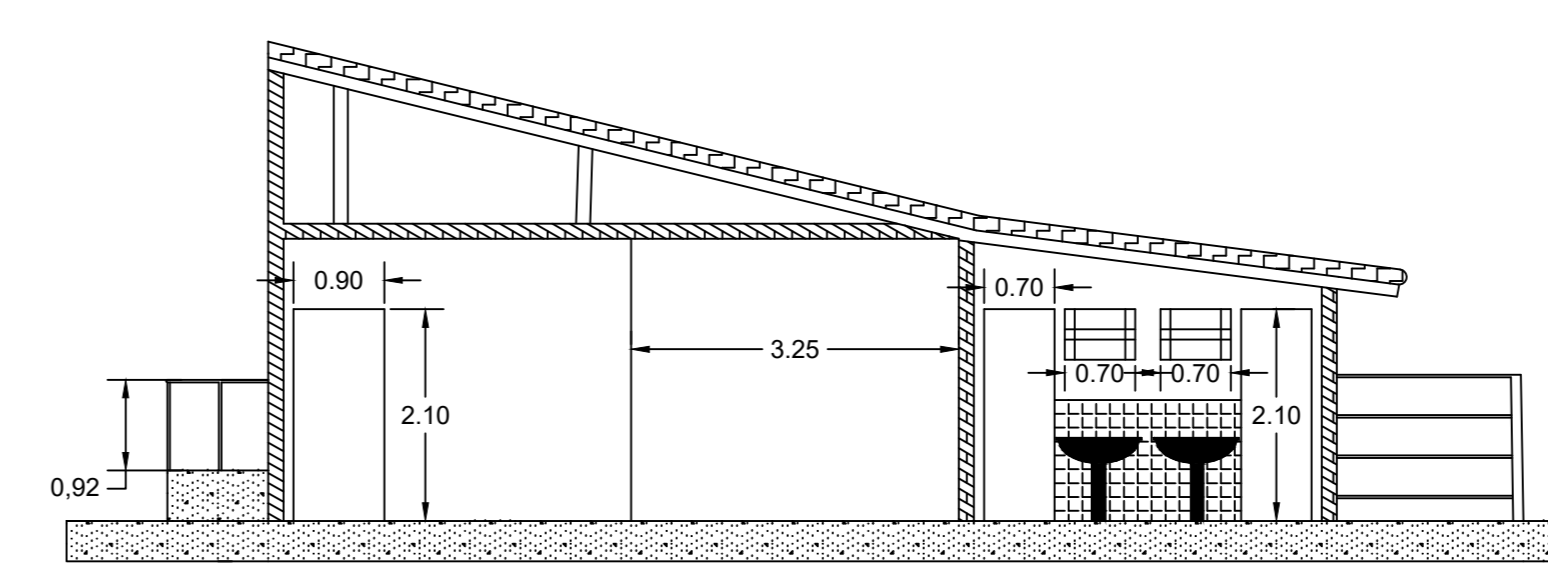

CORTE C/D  
ESC: 1/100

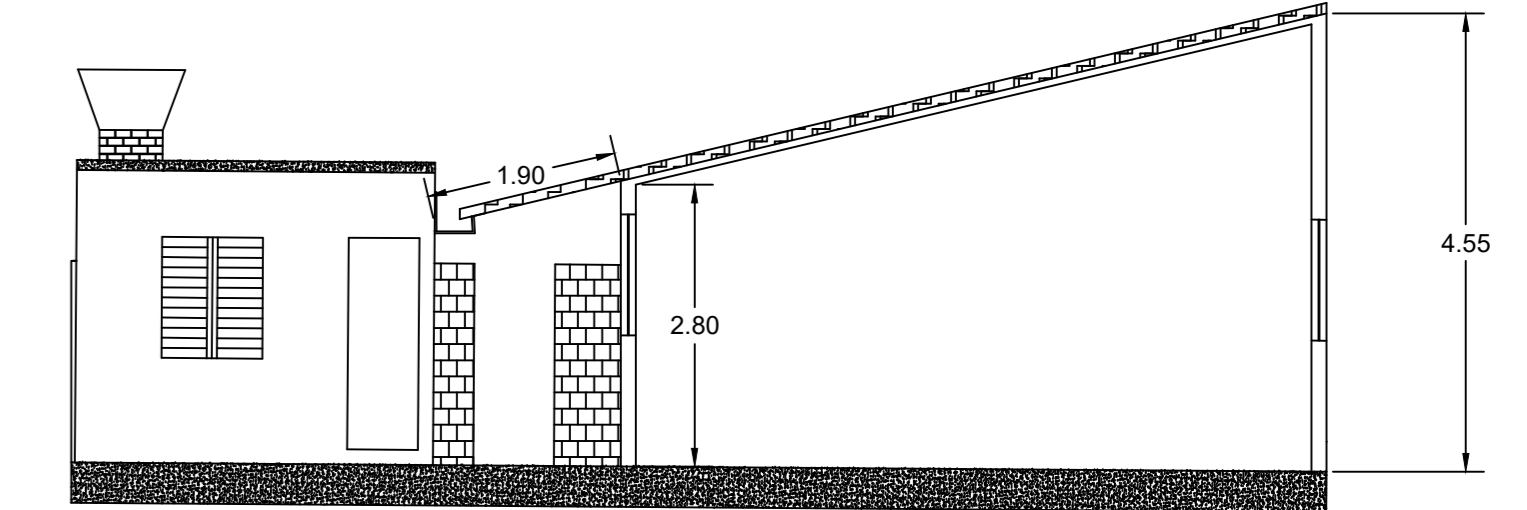

CORTE E/F  
ESC: 1/100

ESQUADRIAS		ESQUADRIAS SUBSTITUIR	
J1	1,20 X 2,00	J6	0,60 X 0,60
J2	1,20 X 1,50	J7	0,60 X 0,60
J3	1,20 X 1,50		
J4	1,20 X 2,00		
J5	0,60 X 0,60		
J6	0,50 X 0,50		
J7	0,50 X 0,50		
J8	1,20 X 2,00		
J9	1,20 X 1,20		
J10	1,20 X 2,00		
J11	1,20 X 1,30		
J12	1,20 X 1,30		
J13	1,20 X 1,00		

ESQUADRIAS		ESQUADRIAS SUBSTITUIR	
P1	0,70 X 2,10	P1	0,90 X 2,10
P2	0,70 X 2,10	P2	0,90 X 2,10
P3	0,70 X 2,10	P3	0,90 X 2,10
P4	0,70 X 2,10	P4	0,90 X 2,10
P5	0,70 X 2,10	P7	0,90 X 2,10
P6	0,70 X 2,10		
P7	0,70 X 2,10		
P8	0,70 X 2,10		
P9	0,70 X 2,10		
P10	0,70 X 2,10		

<b>PREFEITURA MUNICIPAL DE SANTO HIPÓLITO</b> ESTADO DE MINAS GERAIS <small>Rua Emir Sales, 85 - Centro Telefax: (38) 3726-1140 CEP 39.210-000 Santo Hipólito/MG</small>			
Obra: REFORMA ESCOLA MUNICIPAL TIRADENTES		Nº ART:	
Endereço: REGIÃO VALO FUNDO - ZONA RURAL - SANTO HIPÓLITO/MG			
Proprietário: <u>Heliomar Rocha Teixeira</u>		CNPJ: 17.694.886/0001-13	
Responsável Técnico: <u>Miguel Gustavo da Silva</u>		CREA: MG 245351/D	
Conteúdo: Planta de Demolição, Planta de Construções, Cortes, Detalhamento de Esquadrias e Rampa Acessibilidade.			
Área Total: 349,24 M2	Perímetro: 81,03 M	Data: Outubro/2021	Escala: (Indicadas)
		Última revisão: Outubro/2021	Folha: 01/01