

PLANTA DE CONSTRUÇÃO
ESC: 1/100

CONSTRUIR

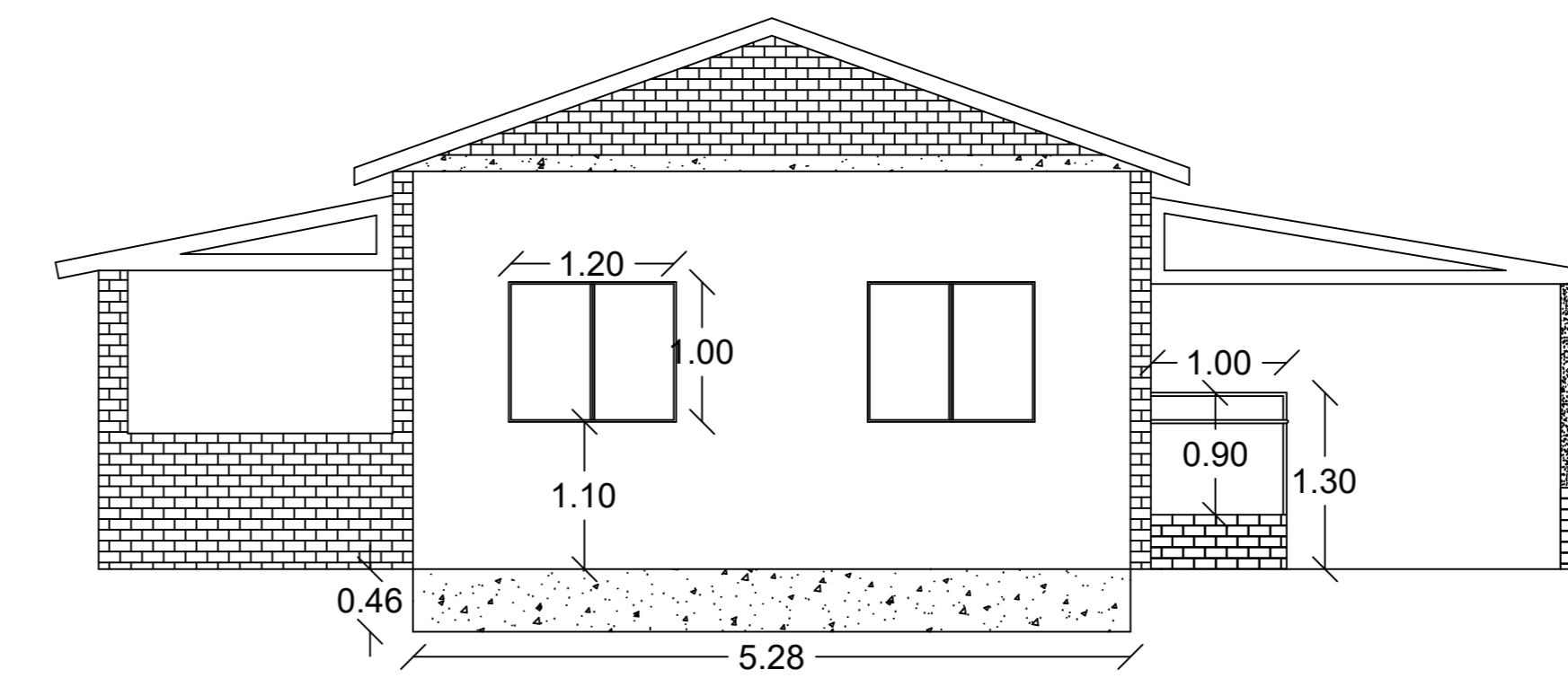

PLANTA DOS FUNDOS
ESC: 1/100

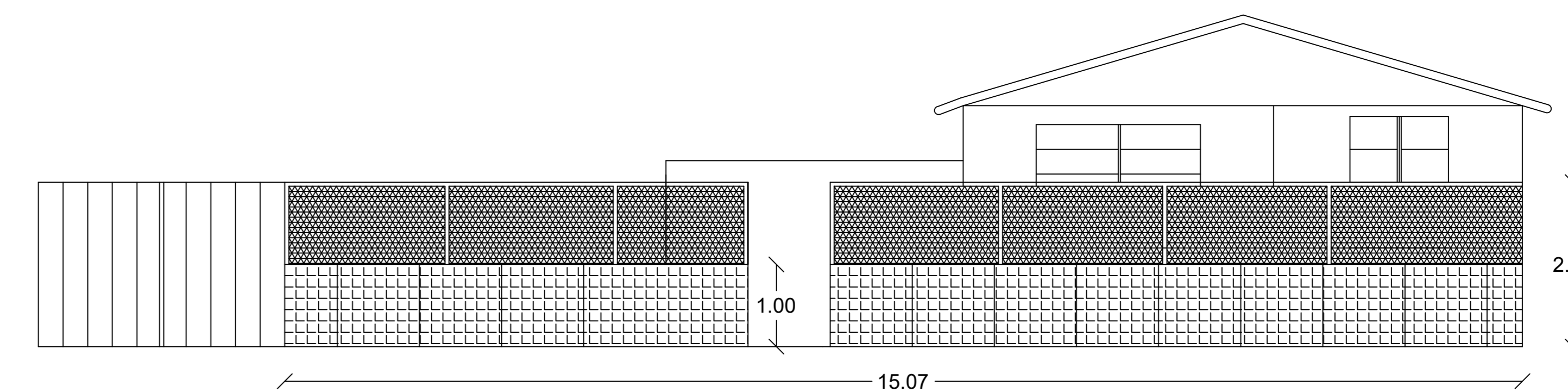
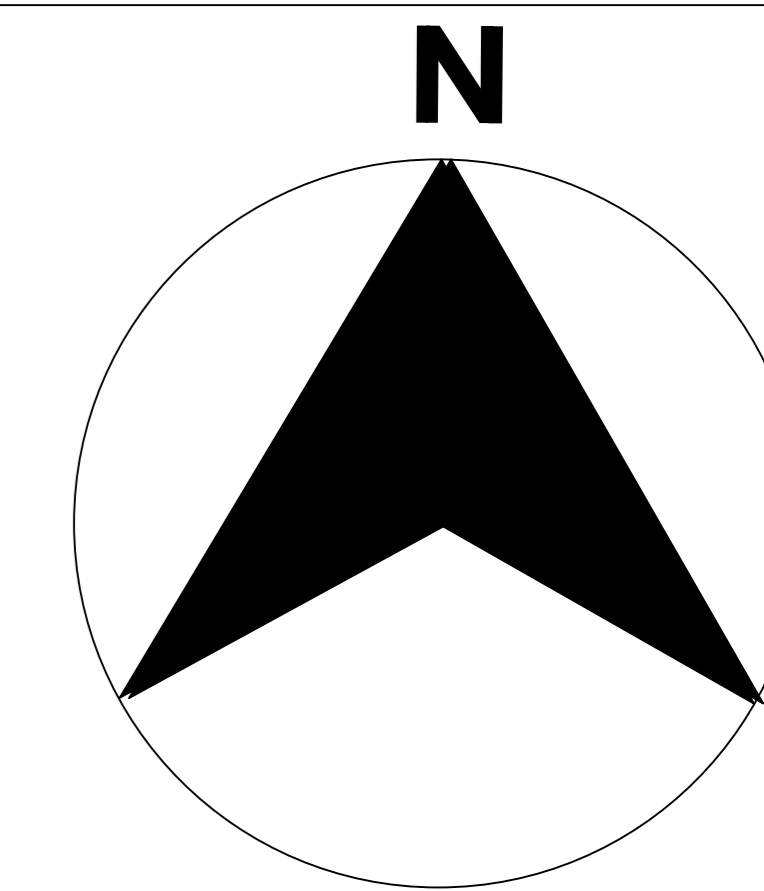

PLANTA DE FACHADA
ESC: 1/100

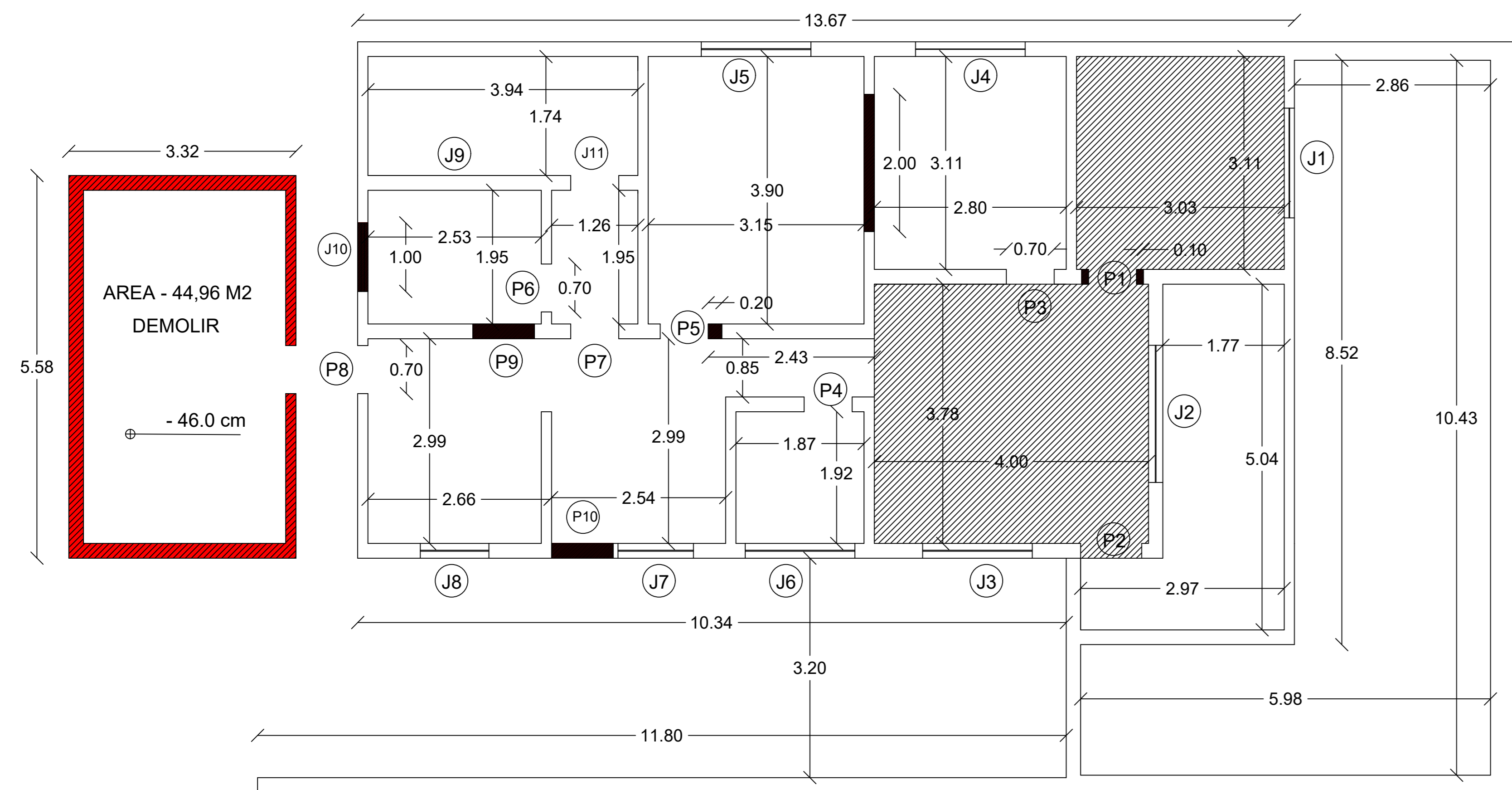

PLANTA DE DEMOLIÇÃO
ESC: 1/100

DEMOLIR

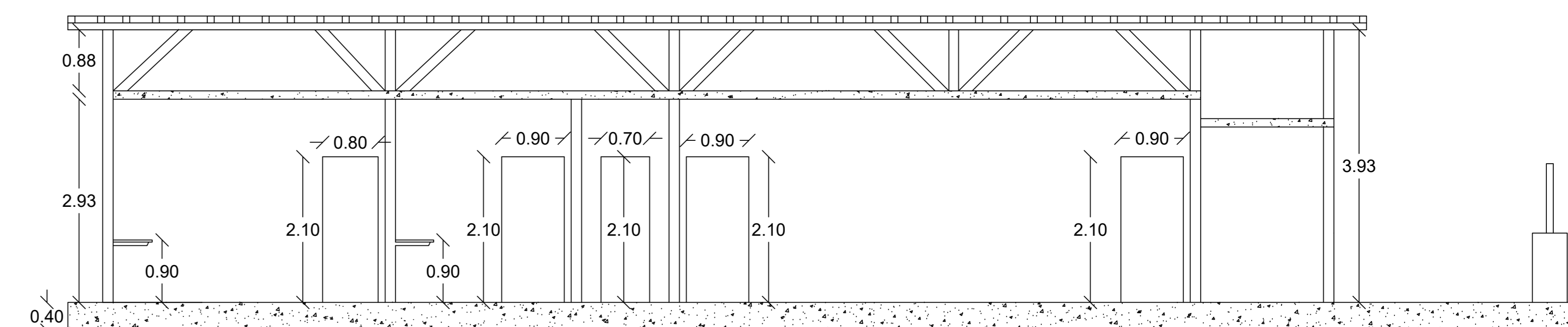

CORTE A/B
ESC: 1/100

ESQUADRIAS	ESQUADRIAS SUBSTITUIR
J1	J9
J2	J11
J3	J10
J4	
J5	
J6	
J7	
J8	
J10	

ESQUADRIAS	ESQUADRIAS SUBSTITUIR
P1	P1
P2	P3
P3	P5
P4	P6
P5	P8
P6	P9
P7	P10
P8	

PREFEITURA MUNICIPAL DE SANTO HIPÓLITO ESTADO DE MINAS GERAIS Rua Emir Sales, 85 - Centro Telefax: (38) 3726-1140 CEP 39.210-000 Santo Hipólito/MG			
Obra: REFORMA CRECHE MUNICIPAL CHAPEUZINHO VERMELHO		Nº ART:	
Endereço: SENHORA DA GLÓRIA - DISTRITO DE SANTO HIPÓLITO/MG			
Proprietário:	Heliomar Rocha Teixeira		CNPJ: 17.694.886/0001-13
Responsável Técnico:	Miguel Gustavo da Silva		CREA: MG 245351/D
Conteúdo: Planta de Demolição, Planta de Construções, Cortes, Detalhamento de Esquadrias e Rampa Acessibilidade.			
Área Total: 215,46 M2	Perímetro: 64,42 M	Data: Outubro/2021	Escala: (indicadas)
		Última revisão: Outubro/2021	Folha 01/01